

Ficha técnica de cableo

| n° pin | 1 microswitch contacto en intercambio 10-250Vac | 2 microswitch 10-250Vac | 1 o *2 proximity PNP 10-36Vdc | 1 o *2 proximity NPN 10-36Vdc |
|--------|---|-------------------------|---|---|
| 1 | contacto común | contacto común | (+) alimentación proximity (marrón) | (+) alimentación proximity (marrón) |
| 2 | microswitch NA | microswitch NA bajo | (-) alimentación proximity (azul) | (-) alimentación proximity (azul) |
| 3 | microswitch NC | microswitch NA alto | (+) salida señal / proximity bajo (negro) | (-) salida señal / proximity bajo (negro) |
| 4 | | | (+) salida señal / proximity alto (negro) | (-) salida señal / proximity alto (negro) |

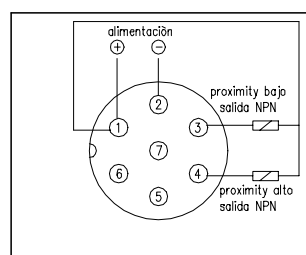

| n° pin | 1 electroválvula NC (24-110-220Vac-dc 2W) | 2 electroválvulas NC+NA per D.E. (24-110-220Vac-dc 2W) | 2 electroválvulas NC (24Vac-dc 2W) | *2 electroválvulas NC (110-220Vac-dc 2W) |
|--------|---|--|--|--|
| 4 | | | | masa-tierra electroválvula común |
| 5 | alimentación electroválvula | alimentación electroválvula común | alimentación electroválvula derecha (DX) | alimentación electroválvula derecha (DX) |
| 6 | alimentación electroválvula | alimentación electroválvula común | alimentación común electroválvula | alimentación común electroválvula |
| 7 | masa-tierra electroválvula | masa-tierra electroválvula común | alimentación electroválvula izquierda (SX) | alimentación electroválvula izquierda (SX) |

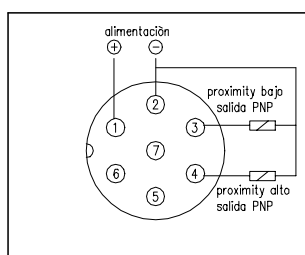
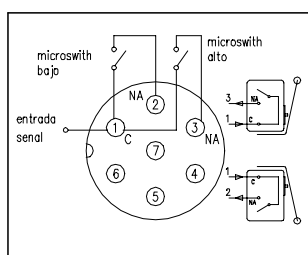
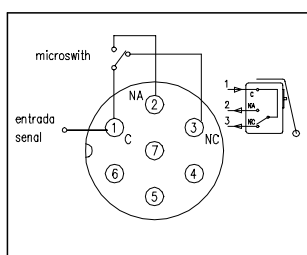
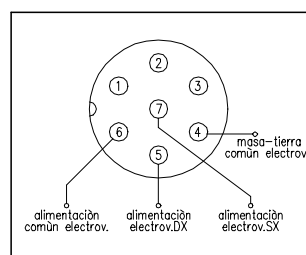
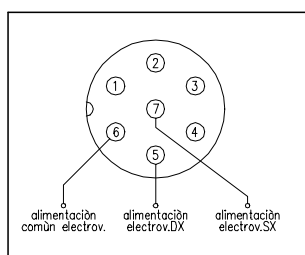
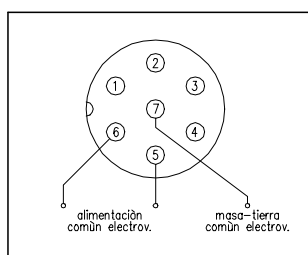
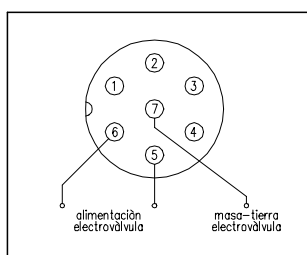

*N:B. : combinación de 2 solenoid valves N.C. 110-220Vac-dc + 2 Proximity con cableo no es disponible.

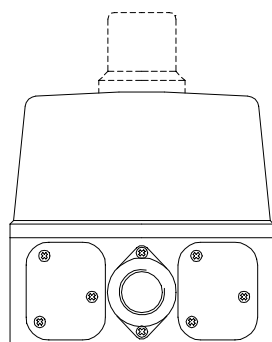

Basey Casquete de protección

- 1 microswitch 10-250Vac
- 2 microswitches 10-250Vac
- 1 proximity PNP 10-36Vdc
- 2 proximities PNP 10-36Vdc
- 1 proximity NPN 10-36Vdc
- 2 proximities NPN 10-36Vdc
- 1 proximity antiinflamante 5-25 Vdc
- 2 proximities antiinflamante 5-25 Vdc
- ningún señalador

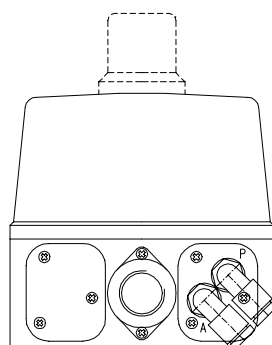

Base y Casquete con 1 Electroválvula N.C. (24-110-220Vac-dc 2W)

- 1 microswitch 10-250Vac
- 2 microswitches 10-250Vac
- 1 proximity PNP 10-36Vdc
- 2 proximities PNP 10-36Vdc
- 1 proximity NPN 10-36Vdc
- 2 proximities NPN 10-36Vdc
- 1 proximity antiinflamante 5-25 Vdc
- 2 proximities antiinflamante 5-25 Vdc
- ningún señalador

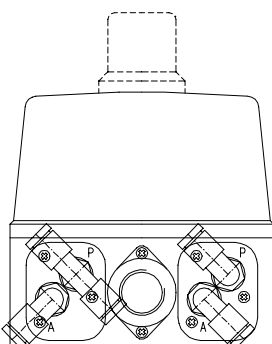

Base y Casquete con 2 Electroválvulas (24-110-220Vac-dc 2W) (1 N.C.+1 N.A.)

- 1 microswitch 10-250Vac
- 2 microswitches 10-250Vac
- 1 proximity PNP 10-36Vdc
- 2 proximities PNP 10-36Vdc
- 1 proximity NPN 10-36Vdc
- 2 proximities NPN 10-36Vdc
- 1 proximity antiinflamante 5-25 Vdc
- 2 proximities antiinflamante 5-25 Vdc
- ningún señalador

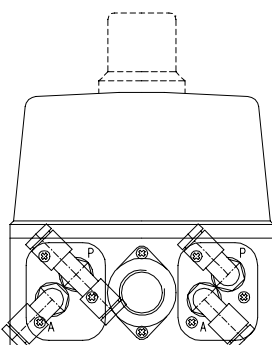

Base y Casquete con 2 Electroválvulas NC (24-110-220Vac-dc 2W)

- 1 microswitch 10-250Vac
- 2 microswitches 10-250Vac
- 1 proximity PNP 10-36Vdc
- 2 proximities PNP 10-36Vdc
- 1 proximity NPN 10-36Vdc
- 2 proximities NPN 10-36Vdc
- 1 proximity antiinflamante 5-25 Vdc
- 2 proximities antiinflamante 5-25 Vdc
- ningún señalador

Base y Casquete de protección + Cableo

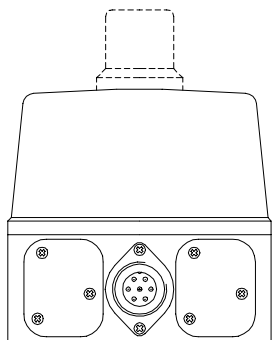

- 1 microswitch 10-250Vac
- 2 microswitches 10-250Vac
- 1 proximity PNP 10-36Vdc
- 2 proximities PNP 10-36Vdc
- 1 proximity NPN 10-36Vdc
- 2 proximities NPN 10-36Vdc
- 1 proximity antideflagrante 5-25 Vdc
- 2 proximities antideflagrante 5-25 Vdc
- ningún señalador

Base y Cableo con 1 Electroválvula N.C. (24-110-220Vac-dc 2W)

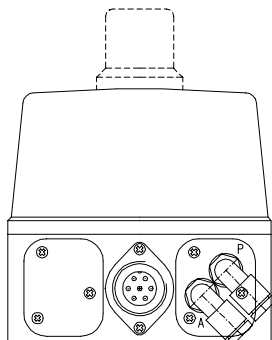

- 1 microswitch 10-250Vac
- 2 microswitches 10-250Vac
- 1 proximity PNP 10-36Vdc
- 2 proximities PNP 10-36Vdc
- 1 proximity NPN 10-36Vdc
- 2 proximities NPN 10-36Vdc
- 1 proximity antideflagrante 5-25 Vdc
- 2 proximities antideflagrante 5-25 Vdc
- ningún señalador

Base y Cableo con 2 Electroválvulas (24-110-220Vac-dc 2W) (1 N.C.+1 N.A.)

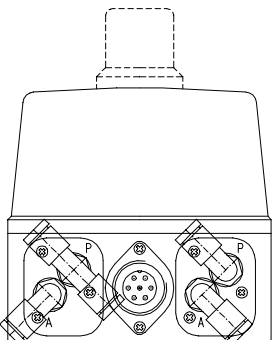

- 1 microswitch 10-250Vac
- 2 microswitches 10-250Vac
- 1 proximity PNP 10-36Vdc
- 2 proximities PNP 10-36Vdc
- 1 proximity NPN 10-36Vdc
- 2 proximities NPN 10-36Vdc
- 1 proximity antideflagrante 5-25 Vdc
- 2 proximities antideflagrante 5-25 Vdc
- ningún señalador

Base y Cableo con 2 Electroválvulas NC (24Vac-dc 2W)

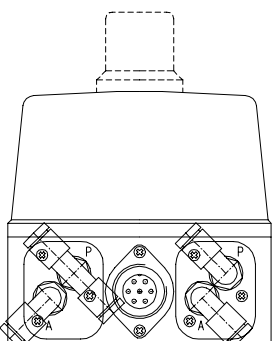

- 1 microswitch 10-250Vac
- 2 microswitches 10-250Vac
- 1 proximity PNP 10-36Vdc
- 2 proximities PNP 10-36Vdc
- 1 proximity NPN 10-36Vdc
- 2 proximities NPN 10-36Vdc
- 1 proximity antideflagrante 5-25 Vdc
- 2 proximities antideflagrante 5-25 Vdc
- ningún señalador